

SCALA 1:50

F. 07



MINISTERO DELLE FINANZE

Mod. R (Nuovo Catasto Edilizio Urbano)

DIREZIONE GENERALE DEL CATASTO E DEI SERVIZI TECNICI ERARIALI

Lirc  
200

NUOVO CATASTO EDILIZIO URBANO

(R. DECRETO LEGGE 13 APRILE 1939, N. 625)

Planimetria dell'immobile situato nel Comune di S. Ilario d'Enza Via S. Allende 2/A  
 COOPSEITE S.p.A. con sede in Castelnovo Sotto - utilizzata della superficie  
 Ditta COOPSEITE S.p.A. di S. ILARIO D'ENZA - proprietario  
 Allegata alla dichiarazione presentata all'Ufficio Tecnico Erariale di Reggio Emilia

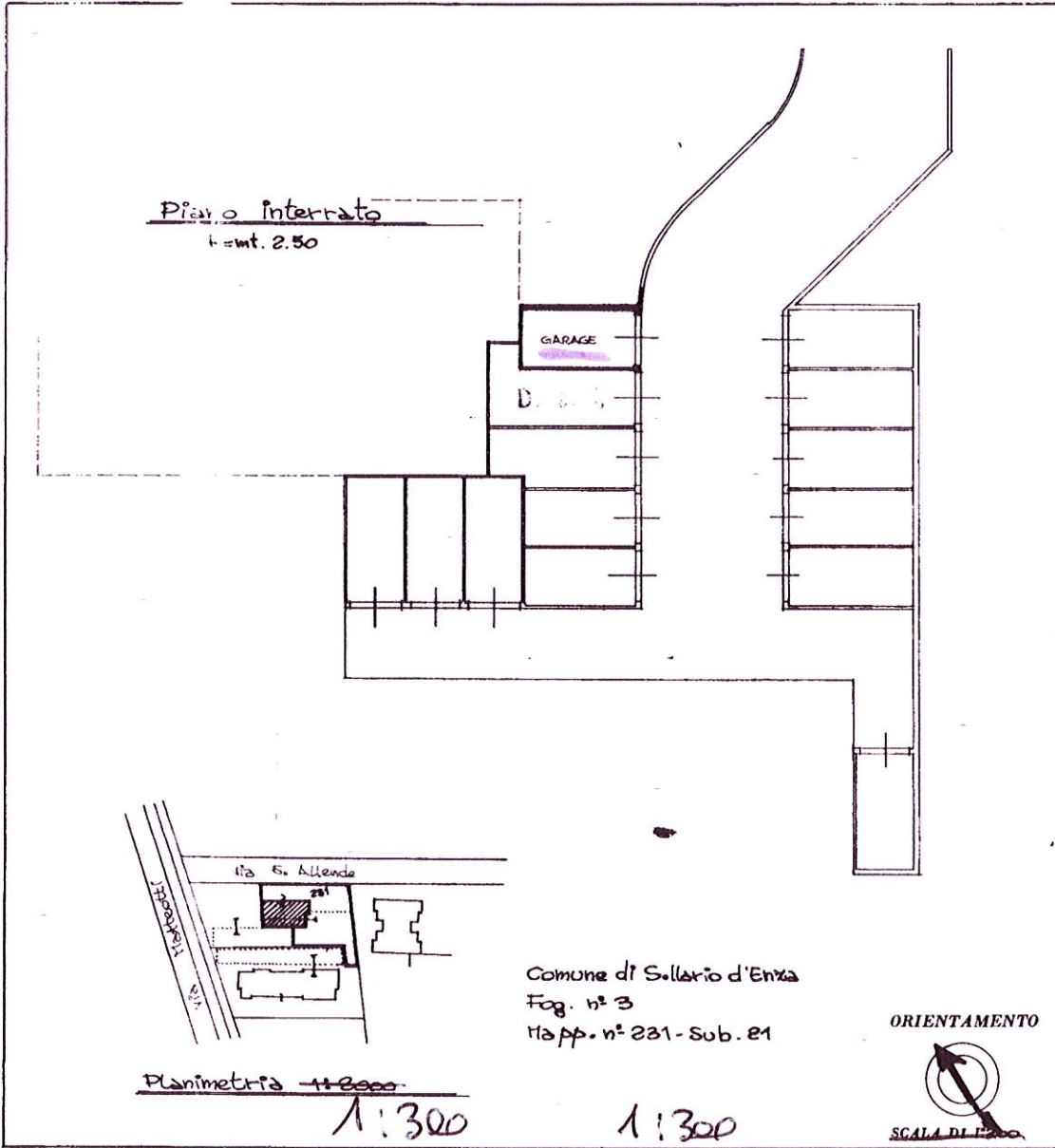

SPAZIO RISERVATO PER LE ANNOTAZIONI D'UFFICIO	
DATA	FG. 3
PROT. N°	231 21

Compilata dal Geometra  
(Titolo, nome e cognome del tecnico)  
Blanchi Ettore  
Iscritto all'Albo dei geometri n° 1318  
della Provincia di Reggio Emilia

DATA 17/04/1987  
Firma: *Blanchi Ettore*  
COOPSEITE S.p.A.  
DIVISIONE L.C. STRADE E CANTIERI  
CATASTO

Catasto dei Fabbricati - Situazione al 05/01/2022 - Comune di SANT'ILARIO D'ENZA(1342) - < Foglio 3 - Particella 231 - Subalterno 21 - VIA SALVADOR ALLENDE n. 2/A Piano S1

Ultima planimetria in atti



MODULARIO  
F. n. 497



MINISTERO DELLE FINANZE  
DIREZIONE GENERALE DEL CATASTO E DEI SERVIZI TECNICI ERARIALI  
**NUOVO CATASTO EDILIZIO URBANO**

Mod. B (Nuovo Catasto Edilizio Urbano)

Lire  
200

(R. DECRETO-LEGGE 13 APRILE 1978, N. 652)

Planimetria dell'immobile situato nel Comune di S. Ilario d'Enza Via S. Allende 2/A  
Coopsette s.c.r.l. con sede in Castelnovo Sotto-utilista della superficie  
Ditta COMUNE DI S. ILARIO D'ENZA - proprietario  
Allegata alla dichiarazione presentata all'Ufficio Tecnico Erariale di Reggio Emilia

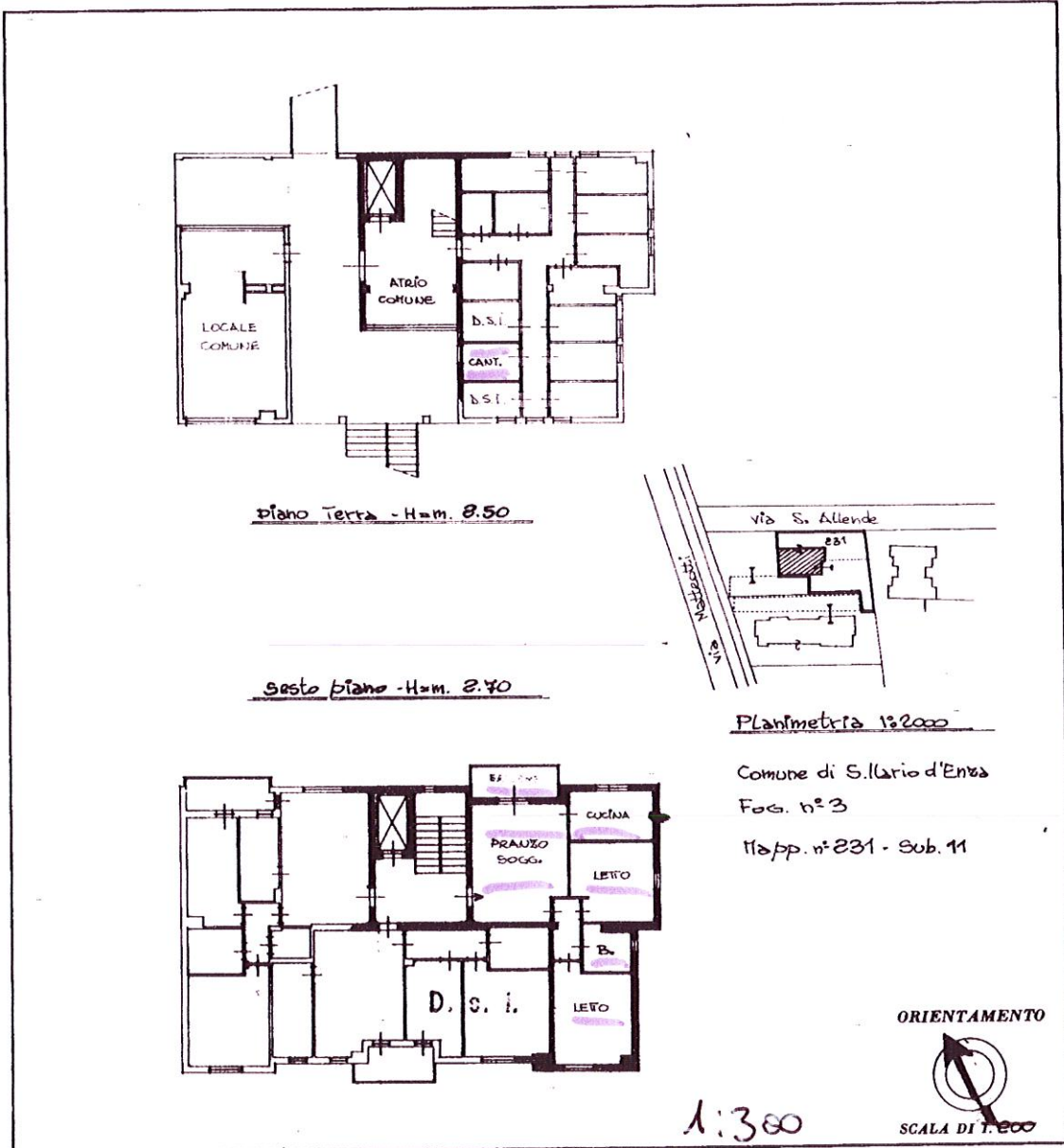

SPAZIO RISERVATO PER LE ANNOTAZIONI D'UFFICIO

DATA	FG. 3
PROT. N°	231 / M

Compilata dal Geometra  
Bianchi Ettore  
(Titolo, nome e cognome del tecnico)

Iscritto all'Albo dei geometri n° 1318  
della Provincia di Reggio Emilia

DATA 14  
Firma: [Signature]



Catasto dei Fabbricati - Situazione al 05/01/2022 - Comune di SANT'ILARIO D'ENZA(1342) - < Foglio 3 - Particella 231 - Subalterno 11 >  
VIA SALVADOR ALLENDE n. 2/A Piano 6

Ultima planimetria in atti